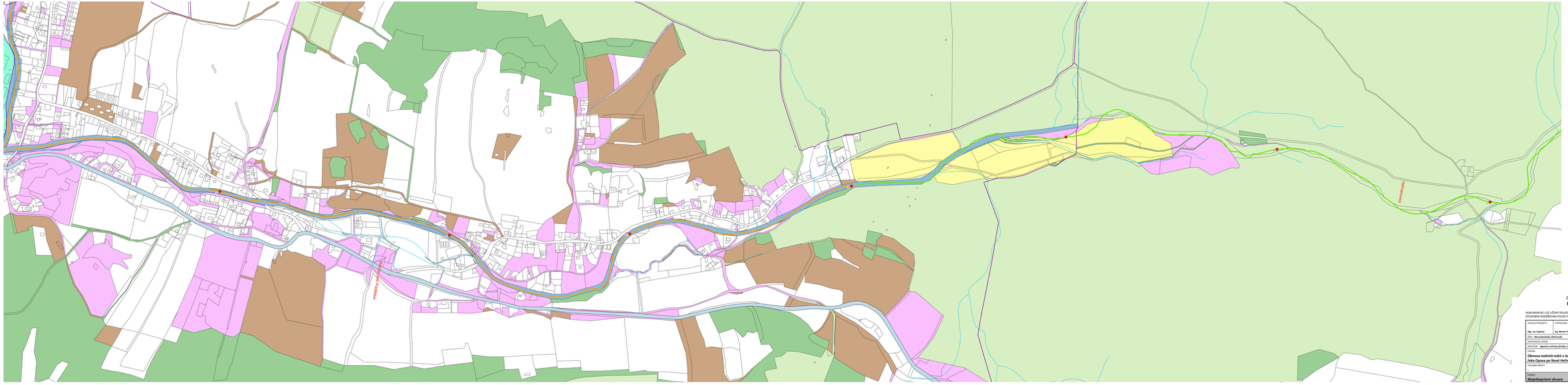

- Říční kilometráž
- Kategorie B
- Kategorie C
- Úsek řešený v rozšířené části
- Ostatní vodní toky
- Hranice katastrálních území

Druh vlastnictví

- Brakujetel ostravsko-opavské
- Lesy České republiky, s.p.
- Obec
- Povodí Odry, státní podnik
- Správa silnic Moravskoslezského kraje
- Státní pozemkový úřad
- ENERGOAQUA, a.s.
- MADE Morava s.r.o.
- Soukromé

0 0,1 0,2 0,3 0,4 0,5 km

DOKUMENTACI LZE UŽÍVAT POUZE VE SMYSLU PŘÍSLUŠNÉ SMLOUVY O DÍLO. VÝKRES, Č. JEHO ČÁST, MŮŽE BÝT KOPÍROVÁN NEBO UMÍSTĚN ZPŮSOBEM KOŠÍŘOVÁN POUZE PO PŘEDCHOZÍM SOUHLASU AUTORA DOKUMENTACE. © SINDLAR s.r.o.

ZODPOVĚDNÝ PROJEKTY:	VYPRACOVAL:	KONTROLOVAL:	AUTORIZACE:	Sdružení inženýrské a poradenské společnosti SINDLAR Sindlar s.r.o., Na Bo ® 1223, 709 00 Ostrava
Mgr. Jan Zapletal	Ing. Martin Fňal	Ing. Miloslav Šindlar	Ing.Miloslav Šindlar	
STUPEŇ: Hlavodonosného Olomoucký	STAVEBNÍ ÚŘAD:		ČÍSLO ZAKÁZKY:	2016019b
KATASTRÁLNÍ ÚZEMÍ:			KÓD ÚRÓ:	601600
INVESTOR: Agentura ochrany přírody a krajiny České republiky			DATUM:	Srpnové 2025
TITULEK:			ČÍSLO NÁVRH. SAPRAV:	
Obnova vodních toků v ZÁsnické oblasti povodí Odry, Řeka Opava po Nové Heřmanovy			POMĚR:	1Ha A4
STAVEBNÍ OBJEKT:			MÉŘÍTKO:	1 : 1 000
			SOUŘADNÉ SYSTÉMY SYSTÉM	S-JTSK/Bpv
			NOTEBOK. NÁZEV/NÁZ	
			ČÍSLO KOPIE	
Majetkoprávní situace			ČÍSLO VÝKRESU	B.1.5.1.